

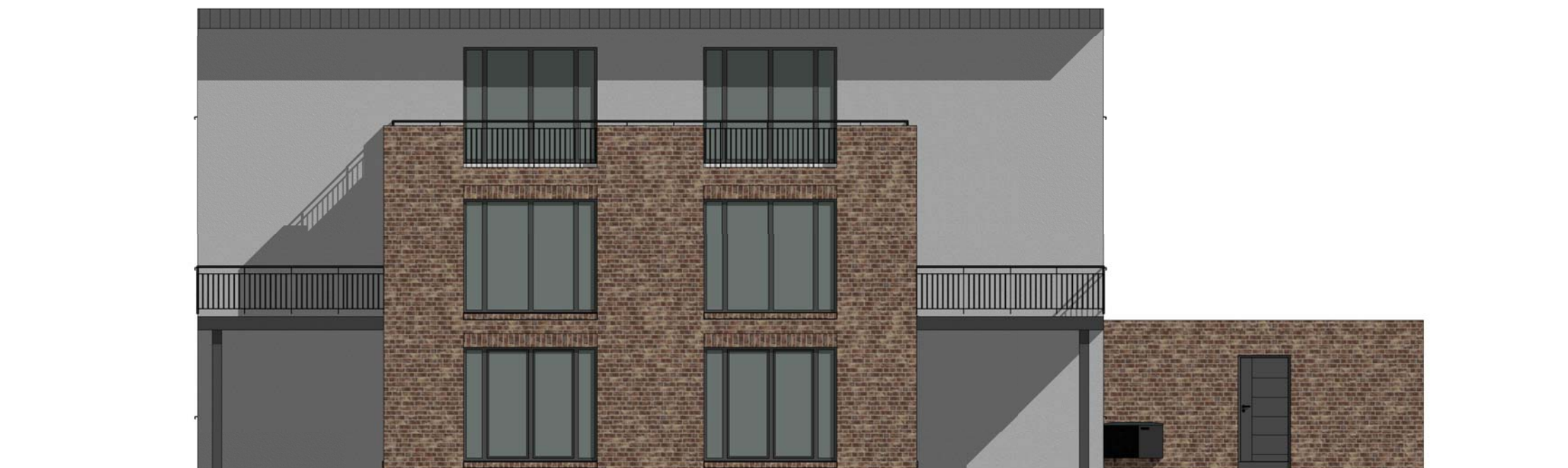

Westansicht



Südansicht

Der Entwurfsverfasser
Dipl. Ing. Arne Bremer

Projekt	Neubau MFH mit 4 WE Lange Str. 11, 28844 Weyhe	
Bauherr	Kirchmeyer Immobilien GmbH Bahnhofstr. 43, 28844 Weyhe	
Verfasser	Voß + Sohn Bauunternehmung GmbH Max-Planck-Str. 30, 28857 Syke	
Maßstab	1 : 100	Datum 26.05.2020 10:35:23
Ansichten		



Nordansicht



Ostansicht

Der Entwurfsverfasser
Dipl.-Ing. Arne Bremer

Projekt	Neubau MFH mit 4 WE Lange Str. 11, 28844 Weyhe	
Bauherr	Kirchmeyer Immobilien GmbH Bahnhofstr. 43, 28844 Weyhe	
Verfasser	Voß + Sohn Bauunternehmung GmbH Max-Planck-Str. 30, 28857 Syke	
Maßstab	1 : 100	Datum 26.05.2020 10:35:42
Ansichten		

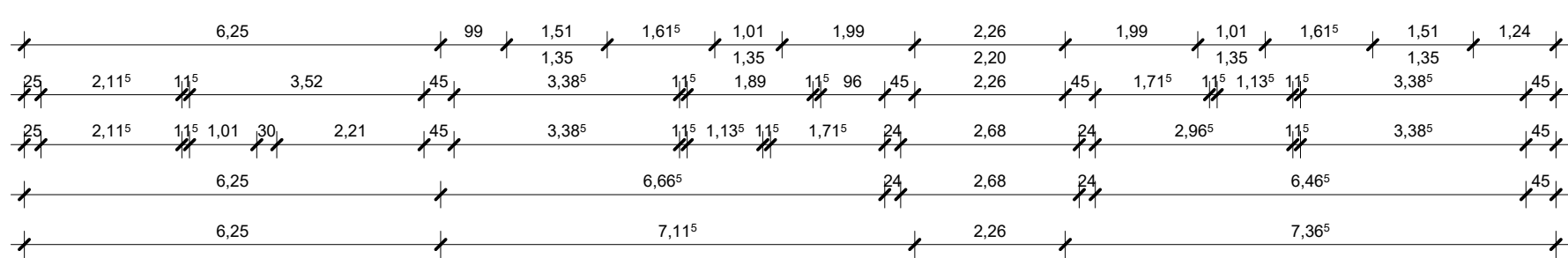
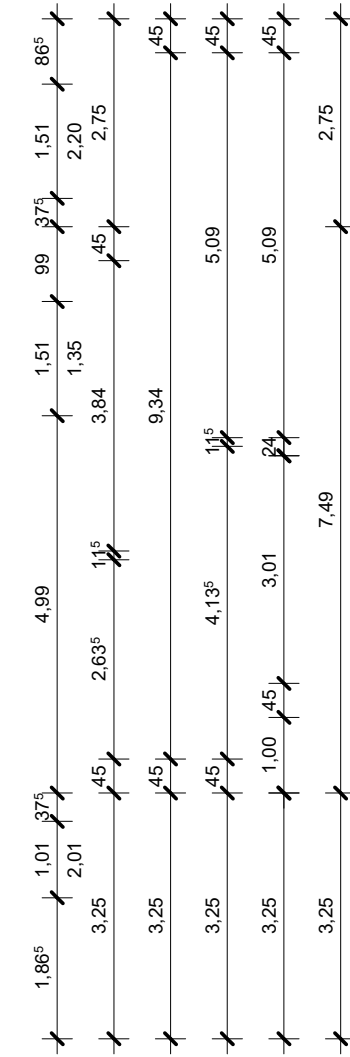
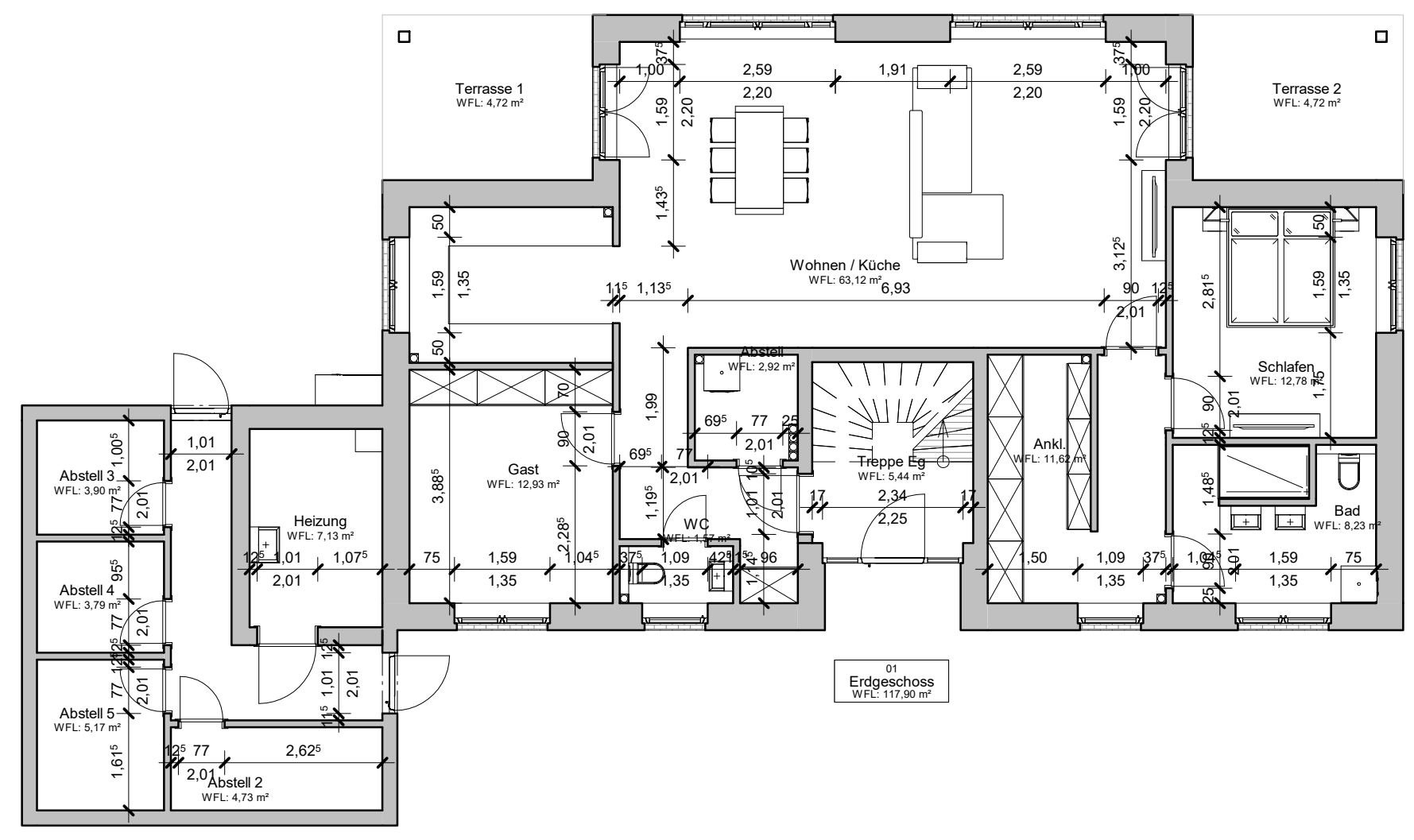
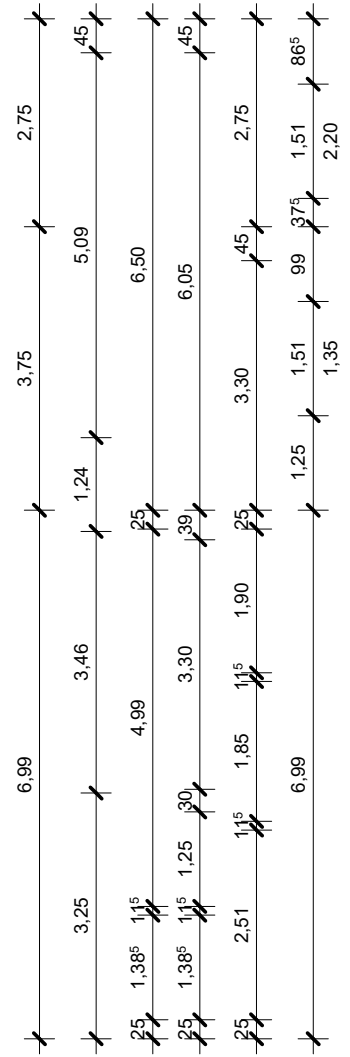
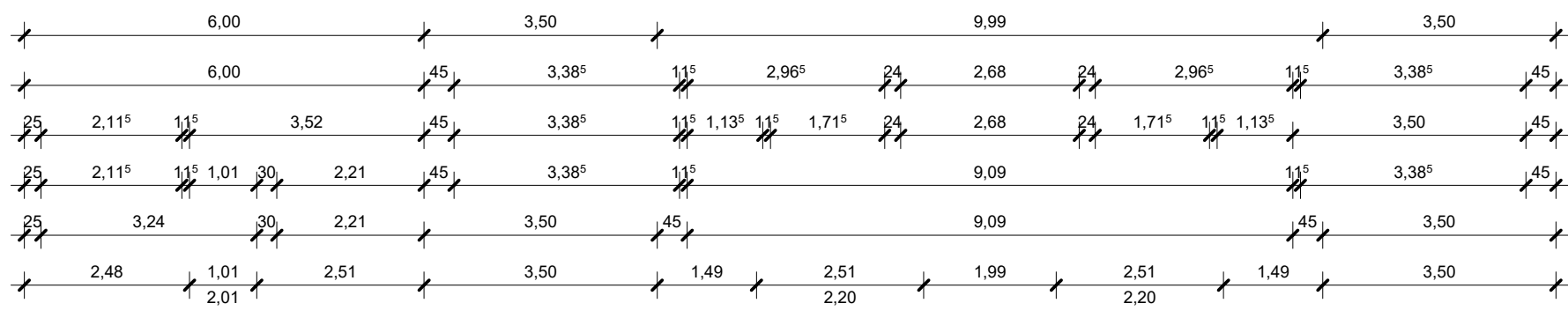

Der Entwurfsverfasser
Dipl. Ing. Arne Bremer

Projekt	Neubau MFH mit 4 WE Lange Str. 11, 28844 Weyhe	
Bauherr	Kirchmeyer Immobilien GmbH Bahnhofstr. 43, 28844 Weyhe	
Verfasser	Voß + Sohn Bauunternehmung GmbH Max-Planck-Str. 30, 28857 Syke	
Maßstab	1 : 100	Datum 25.05.2020 15:01:24
Grundrisse EG		

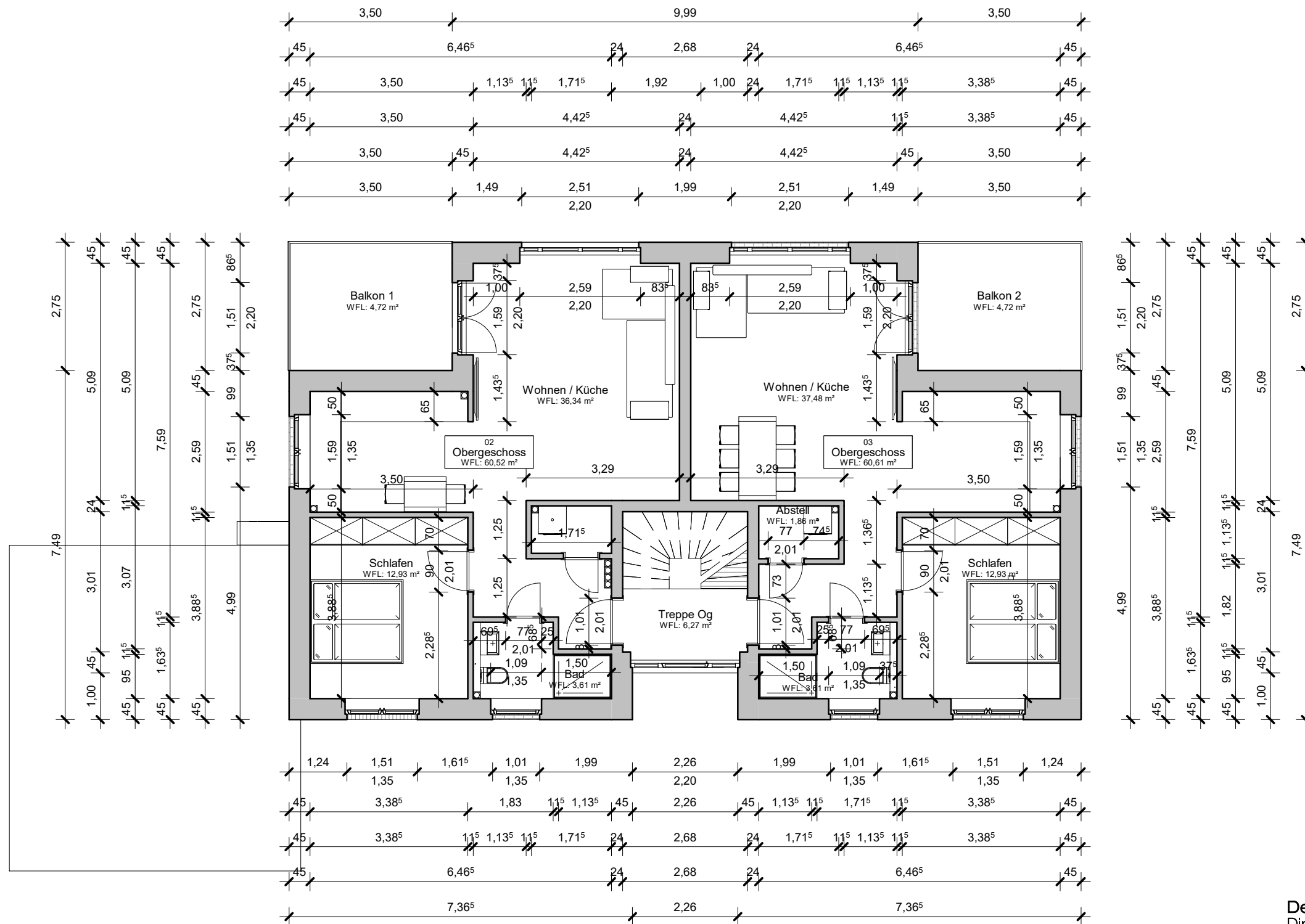

Der Entwurfsverfasser
Dipl. Ing. Arne Bremer

Projekt	Neubau MFH mit 4 WE Lange Str. 11, 28844 Weyhe	
Bauherr	Kirchmeyer Immobilien GmbH Bahnhofstr. 43, 28844 Weyhe	
Verfasser	Voß + Sohn Bauunternehmung GmbH Max-Planck-Str. 30, 28857 Syke	
Maßstab	1 : 100	Datum 25.05.2020 15:01:32
Grundrisse OG		

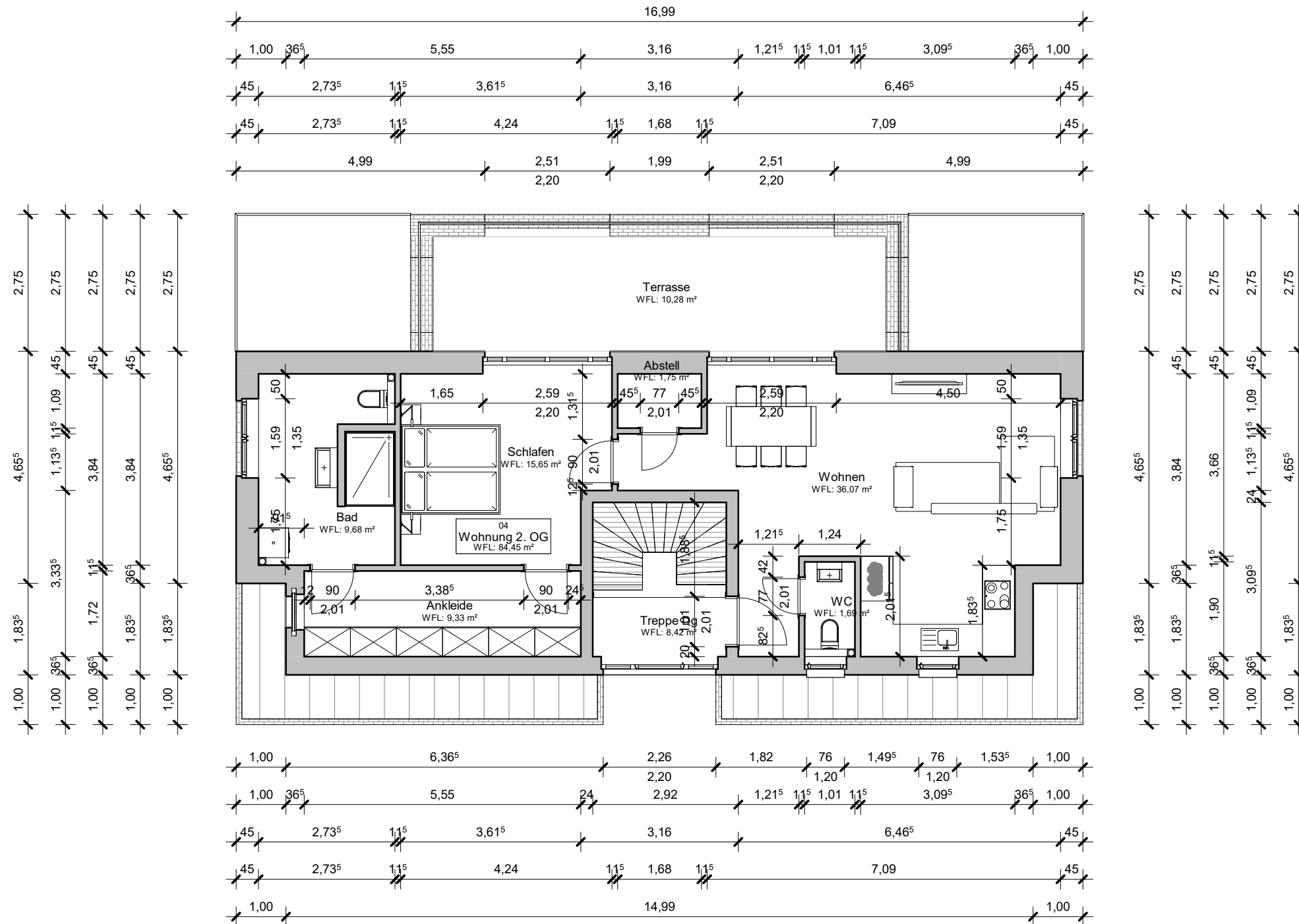

Der Entwurfsverfasser
Dipl. Ing. Arne Bremer

Projekt	Neubau MFH mit 4 WE Lange Str. 11, 28844 Weyhe	
Bauherr	Kirchmeyer Immobilien GmbH Bahnhofstr. 43, 28844 Weyhe	
Verfasser	Voß + Sohn Bauunternehmung GmbH Max-Planck-Str. 30, 28857 Syke	
Maßstab	1 : 100	Datum 25.05.2020 15:01:58
Grundriss DG		